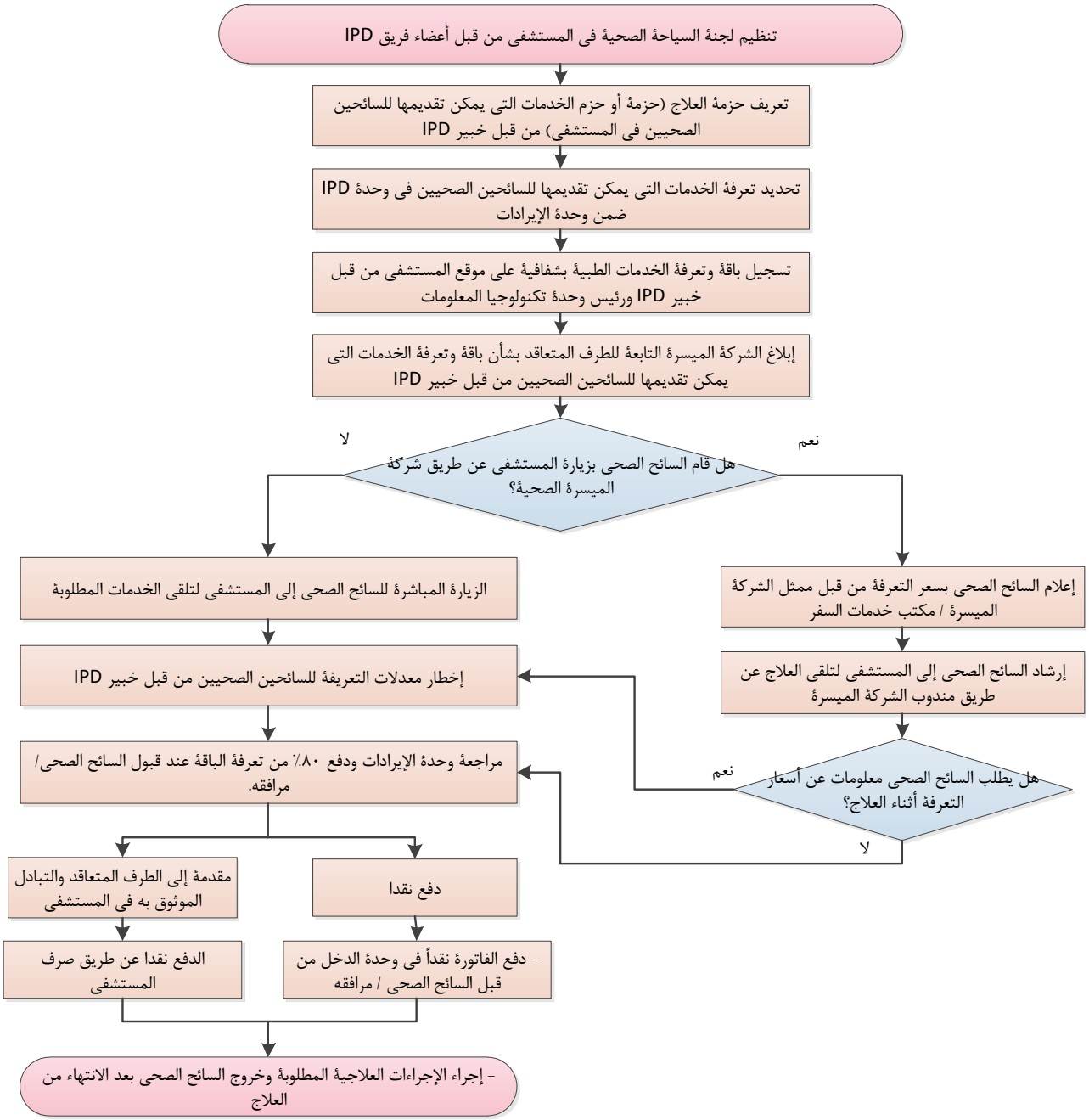
تنظيم لجنة السياحة الصحية فى المستشفى من قبل أعضاء فريق IPD
تعريف حزمة العلاج (حزمة أو حزم الخدمات التى يمكن تقديمها للسائحين الصحيين فى المستشفى) من قبل خبير IPD
تحديد تعرفة الخدمات التى يمكن تقديمها للسائحين الصحيين فى وحدة IPD ضمن وحدة الإيرادات
تسجيل باقة وتعرفة الخدمات الطبية بشفافية على موقع المستشفى من قبل خبير IPD ورئيس وحدة تكنولوجيا المعلومات
إبلاغ الشركة الميسرة التابعة للطرف المتعاقد بشأن باقة وتعرفة الخدمات التى يمكن تقديمها للسائحين الصحيين من قبل خبير IPD
هل قام السائح الصحى بزيارة المستشفى عن طريق شركة الميسرة الصحية؟
نعم
لا
إعلام السائح الصحى بسعر التعرفة من قبل ممثل الشركة الميسرة / مكتب خدمات السفر
إرشاد السائح الصحى إلى المستشفى لتلقى العلاج عن طريق مندوب الشركة الميسرة
هل يطلب السائح الصحى معلومات عن أسعار التعرفة أثناء العلاج؟
نعم
لا
الزيارة المباشرة للسائح الصحى إلى المستشفى لتلقى الخدمات المطلوبة
إخطار معدلات التعريفة للسائحين الصحيين من قبل خبير IPD
مراجعة وحدة الإيرادات ودفع ٨٠٪ من تعرفة الباقة عند قبول السائح الصحى/ مرافقه.
دفع نقدا
مقدمة إلى الطرف المتعاقد والتبادل الموثوق به فى المستشفى
- دفع الفاتورة نقداً فى وحدة الدخل من قبل السائح الصحى / مرافقه
الدفع نقدا عن طريق صرف المستشفى
- إجراء الإجراءات العلاجية المطلوبة وخروج السائح الصحى بعد الانتهاء من العلاج